

Cereais

| | Mês | EUR/Ton | Var. EUR/Ton | | Mês | EUR/Ton | Var. EUR/Ton |
|---------------------|--------|---------|--------------|--------------------------|----------|---------|--------------|
| MILHO | | | | TRIGO FORRAGEIRO | | | |
| França - Bordéus | Maio | 170,97 | -1,75 | Reino Unido | Maio | 188,23 | -0,76 |
| França - FOB | Maio | 171,90 | -1,00 | | Julho | 185,14 | -1,37 |
| França - Euronext | Junho | 175,50 | -0,25 | Espanha - Tarragona | Maio | 222,00 | 0,00 |
| | Agosto | 182,25 | -1,00 | França - Euronext | Novembro | 197,75 | -2,00 |
| Espanha - Tarragona | Maio | 189,00 | 0,00 | | Janeiro | 197,50 | -2,00 |
| Hungria CIF | Maio | 163,14 | 0,12 | França - Rouen | Maio | 195,47 | 0,00 |
| | | | | França - FOB | Maio | 199,58 | -1,00 |
| CEVADA | | | | TRIGO PANIFICÁVEL | | | |
| França - Rouen | Maio | 168,58 | -7,00 | França (Rouen) - FOB | Maio | 206,75 | 0,00 |
| França - FOB | Maio | 170,44 | -7,00 | Alemanha - CIF | Maio | 217,50 | 0,00 |
| Reino Unido - FOB | Maio | 177,12 | -0,13 | Rússia - FOB- Mar Negro | Maio | 211,86 | - |
| Ucrânia - FOB | Maio | 232,50 | | | | | |

Produtos

| | Mês | USD/Ton | EUR/Ton | Var. USD/Ton | Var. EUR/Ton |
|-------------------------------|-------------|---------|---------|--------------|--------------|
| CORN GLÚTEN | | | | | |
| USA - FOB | Jun14 | 205,00 | 150,11 | 0,11 | |
| FARINHA DE COLZA | | | | | |
| Hamburgo - FOB | Jun14 | | 246,00 | | 2,00 |
| | Nov14/Apr15 | | 226,00 | | 1,00 |
| | Feb15/Apr15 | | 227,00 | | 2,00 |
| | May15/Jul15 | | 223,00 | | 2,00 |
| PALMISTE | | | | | |
| Roterdão | Jun14 | | 174,00 | | 0,00 |
| POLPA DE CITRINOS | | | | | |
| Roterdão - FOB | Sep14 | 300,98 | 220,39 | -0,17 | |
| | Sep14/Jan15 | 239,46 | 175,34 | -0,12 | |
| POLPA DE BETERRABA | | | | | |
| França | Jun14 | | 236,00 | | 0,00 |
| Alemanha | May14-Jun14 | | 222,00 | | -1,00 |
| Roterdão - CIF (37% proteína) | Jun14 | 319,36 | 233,84 | 0,17 | |
| Bordéus (29% profat) | Jun14 | | 221,67 | | 0,00 |
| FARINHA DE PEIXE | | | | | |
| Bremen (64% proteína) | Jun14 | | 1180,00 | | 0,00 |

Câmbios

| | | | | | |
|---------|---|--------|---------|---|--------|
| EUR/USD | → | 1,3657 | USD/EUR | → | 0,7322 |
| EUR/GBP | → | 0,8102 | GBP/EUR | → | 1,2343 |

Diferenças habituais da origem para o porto de Lisboa

| | EUR/Ton | EUR/Kg | Var. EUR/Kg |
|-----------------------|---------|--------|-------------|
| CEREAIS | | | |
| França | 25,00 | | |
| Holanda | 33,00 | | |
| Reino Unido | 32,00 | | |
| PRODUTOS | | | |
| Prémio sobre Roterdão | 25,00 | | |
| PORCO | | | |
| Espanha - vivo | 1,365 | 0,000 | |
| França - 56% carne | 1,506 | 0,000 | |
| Holanda - 56% vivo | 1,250 | 0,000 | |
| Dinamarca - 61% porco | 1,420 | 0,000 | |
| Alemanha - 56% carne | 1,600 | 0,000 | |
| Bélgica - vivo | 1,150 | 0,000 | |
| Brasil - vivo | 1,113 | 0,000 | |
| EUA 51-52% carne | 1,825 | 0,000 | |

Comentários

Futuros de trigo em Paris recuam nesta quarta-feira cerca de meio ponto percentual, continuando abaixo dos 200€/ton, hoje volta a relevar dificuldades em quebrar este nível psicológico. Nas últimas semanas o trigo em Paris recuou cerca de 10€/ton, com o clima a fazer forte pressão descendente. Os fundamentos continuam de baixa, em ambos os lados do Atlântico. Os intervenientes europeus mantêm as atenções viradas para o trigo carregado no Mar Negro e como a crise geopolítica na Ucrânia vai afetando o mercado global. Até à data, o impacto tem sido diminuto, tanto a Ucrânia como a Rússia continuam a conquistar vários concursos internacionais, têm oferecido forte resistência aos cereais da Zona Euro. O tempo favorável sobre as culturas norte-americanas também vai refletindo sobre os preços na Europa, pois os stocks globais são elevados, com bons rendimentos estes vão continuar a ser pressionados. Os preços (FOB) do trigo e milho nos principais portos têm vindo a ceder desde o início do mês, o trigo no Mar Negro é no entanto o que tem registado as menores perdas, os contratos do Golfo dos EUA foram os que registaram as maiores perdas. Na Alemanha o clima está excelente, o trigo está a desenvolver muito bem, há hipóteses de a debulha arrancar duas a três semanas antes do previsto, o que contem o interesse de compra. No milho apesar da tendência negativa, as perdas são menos significativas. Com os preços nos principais portos perto da paridade entre eles. Tanto a farinha como o grão de soja continuam em alta na bolsa de Chicago, o grão segue nos \$15,23 e a farinha nos \$503/ton.

Gráficos

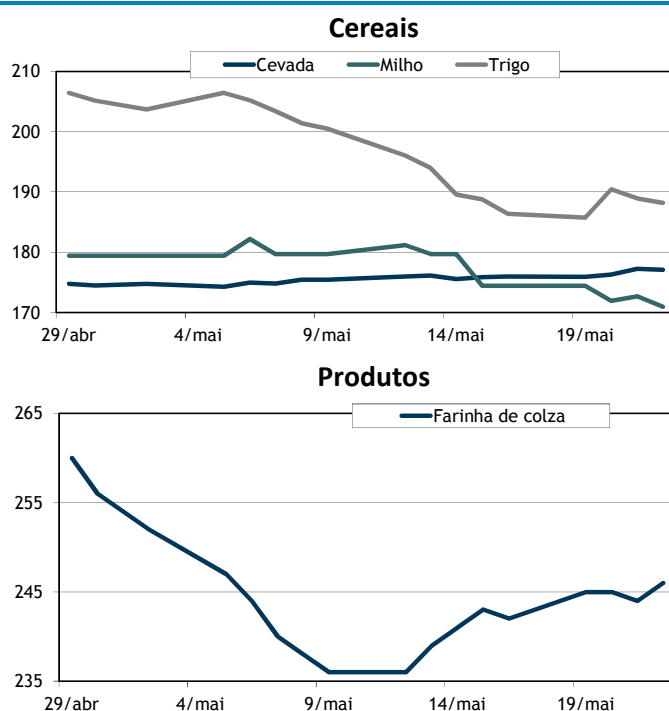

Esta informação destina-se exclusivamente aos clientes da IMF. Não é permitida a sua difusão sob qualquer forma.



PREÇO MÉDIO SEMANAL*

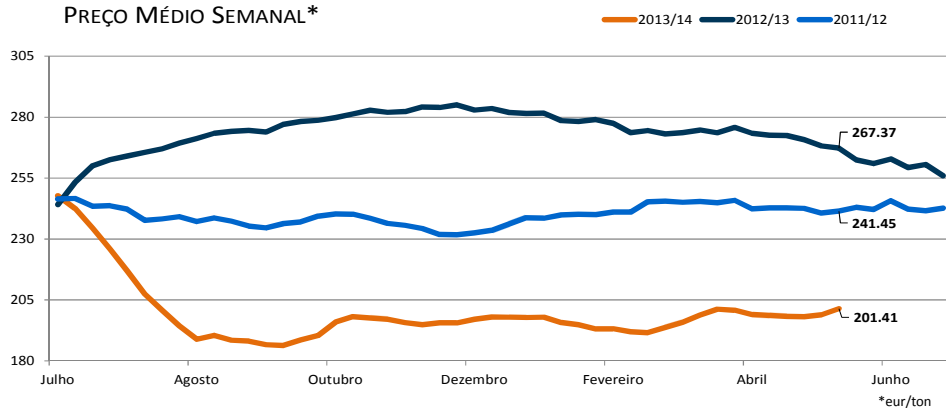

| | |
|-------------------------------------|----------------------------|
| Preço Máximo | 228,00 € - Cádiz e Sevilha |
| Preço Mínimo | 192,20 € - Valladolid |
| Preço Médio Semanal | 201,41 € |
| Variação Semanal | 1,23% |
| Variação desde o início da campanha | -23,04% |

CEVADA

PREÇO MÉDIO SEMANAL*

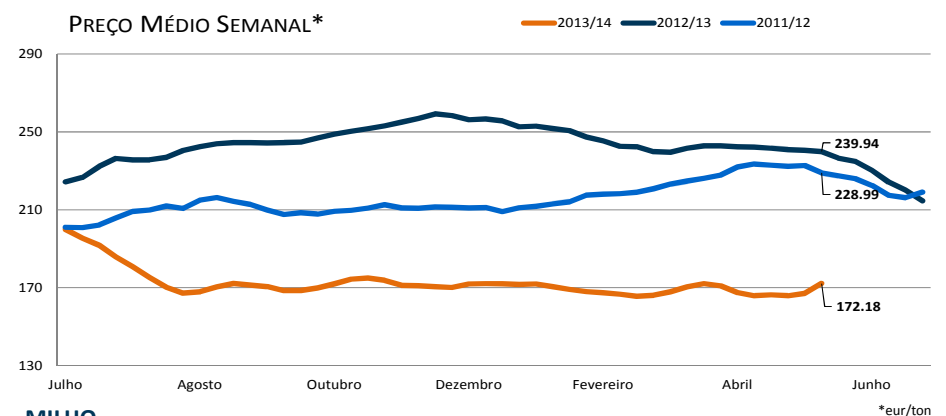

| | |
|-------------------------------------|----------------------|
| Preço Máximo | 192,00 € - La Coruña |
| Preço Mínimo | 165,00 € - Segóvia |
| Preço Médio Semanal | 172,18 € |
| Variação Semanal | 2,94% |
| Variação desde o início da campanha | -16,16% |

MILHO

PREÇO MÉDIO SEMANAL*

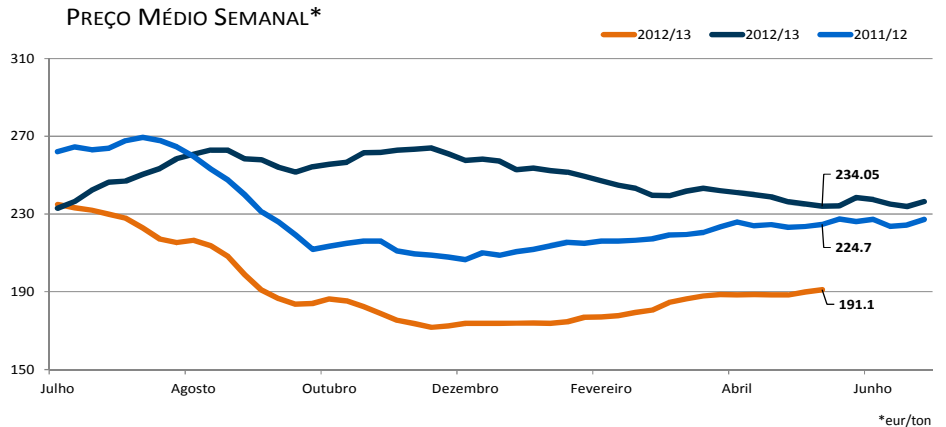

| | |
|-------------------------------------|---------------------|
| Preço Máximo | 203,00 € - Valência |
| Preço Mínimo | 185,00 € - Córdoba |
| Preço Médio Semanal | 191,10 € |
| Variação Semanal | 0,64% |
| Variação desde o início da campanha | -22,97% |

ARROZ

PREÇO MÉDIO SEMANAL*

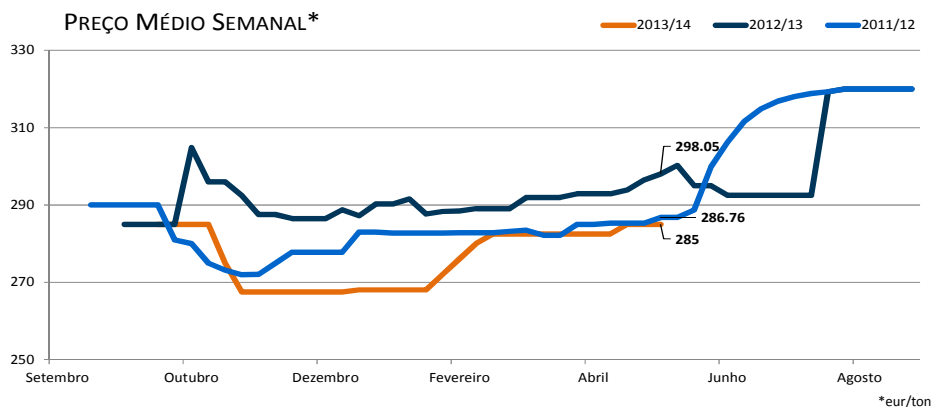

| | |
|-------------------------------------|----------|
| Preço Médio Semanal | 285,00 € |
| Variação Semanal | 0,00% |
| Variação desde o início da campanha | 0,00% |

Esta informação destina-se exclusivamente aos clientes da IMF. Não é permitida a sua difusão sob qualquer forma.

